

INFORME DE MONITOREO DE MEDIOS*

Fecha: 04/10/2022

Semana N° 40

Coordinación de Vigilancia Epidemiológica

*Vigilancia basada en eventos de interés epidemiológico mediante el monitoreo de medios abiertos de comunicación locales y nacionales.

Reporte de eventos:

Amenaza	Tema	Medio	Fecha	Resumen	Liga	Prioridad
Desastres	Atención de desastres	El Sol de Cuernavaca	04 octubre 2022	Sin el Fondo de Desastres Naturales (Fonden), el Ayuntamiento de Cuernavaca busca hacer frente a los daños ocasionados por la naturaleza con un Fondo propio de tan solo 10 millones de pesos para 2023.	https://www.elsoldecuernavaca.com.mx/poli-ciaca/cuernavaca-reservara-10-mdp-para-enfrentar-desastres-en-2023-8983868.html	Bajo
Biológico	Intoxicación en CERESO	El Sol de Cuernavaca	04 octubre 2022	La Comisión de Derechos Humanos del Estado de Morelos (CDHM), confirmó la intoxicación de al menos 400 internas del Centro Federal de Reinserción Social Femenil número 16 (Cefereso), ubicado en Michapa en el municipio de Coatlán del Río, al sur de Morelos.	https://www.elsoldecuernavaca.com.mx/poli-ciaca/internas-del-penal-de-michapa-se-intoxicaron-8986599.html	Bajo
Biológico	Inundación con aguas negras	El Sol de Cuernavaca	04 octubre 2022	Aguas negras han inundado en los últimos días el cruce de la avenida Plan de Ayala con Teopanzolco. Locatarios y transeúntes se quejan del fétido olor que incrementa con el paso de las horas.	https://www.elsoldecuernavaca.com.mx/loca-l/aguas-negras-inundan-tramo-de-plan-de-ayala-8986476.html	Bajo
Biológico	Prevención de ETV	La Unión	04 octubre 2022	Para contener la proliferación del mosquito transmisor del virus del dengue, zika y chikungunya, el gobierno municipal de este lugar, que preside el alcalde Heladio Rafael Sánchez Zavala –mediante brigadas de la Dirección Municipal de Salud–, intensificó los trabajos de colocación de abate en los depósitos de agua en los domicilios de los yecapixtlenses.	https://www.launion.com.mx/morelos/cuautla/noticias/214600-aceleran-medidas-para-evitar-propagacion-del-mosco-del-dengue-en-yecapixtla.html	Bajo
Biológico	Colonias con riesgo de contagio Covid-19	La Unión	04 octubre 2022	Las cifras de la Secretaría de Salud parecen anunciar la reducción al mínimo de la pandemia por covid-19 en el estado, si es que no se presenta algún nuevo rebrote.	https://www.launion.com.mx/morelos/zona-sur/noticias/214596-solo-quedan-cinco-municipios-con-colonias-con-alto-riesgo-de-contagio-de-covid.html	Bajo
Biológico	Prevención de ETV	La Unión	04 octubre 2022	Ante el riesgo de proliferación del mosquito transmisor de las enfermedades del dengue, chikungunya y zika, municipios de esta región surponiente intensifican acciones en panteones.	https://www.launion.com.mx/morelos/zona-sur/noticias/214591-intensifican-acciones-contra-mosco-transmisor-del-dengue-en-el-surponiente.html	Bajo
Biológico	Falta de agua potable en la colonia Barona	La Unión	04 octubre 2022	Los inconformes sostienen que no llega a sus hogares el vital líquido, y cuando lo liberan las autoridades argumentan que no tiene suficiente presión.	https://www.launion.com.mx/morelos/avances/noticias/214637-protestan-habitantes-de-la-colonia-antonio-barona-por-la-falta-de-agua-potable.html	Bajo



<http://ssm.gob.mx>



Servicios de Salud Morelos



@MorelosSalud

Callejón Borda N°3 Col. Centro C.P. 62000
Teléfono (777) 312 62 31 / 314 33 36 ext. 222

**Calle Gómez Azcárate No. 205, Col. Lomas de la Selva
C.P. 62270, Cuernavaca, Morelos. Tel.: 777 102 25 56**

INFORME DE RIESGOS METEOROLÓGICOS

Fecha: 04/10/2022

Semana N° 40

Coordinación de Vigilancia Epidemiológica

Fuente: Servicio Meteorológico Nacional de México, CONAGUA.

SE MANTENDRÁN LAS LLUVIAS PUNTUALES MUY FUERTES EN ZONAS DE SINALOA, COLIMA, NAYARIT, AGUASCALIENTES, GUANAJUATO, JALISCO Y MICHOACÁN.

Durante esta noche y madrugada del miércoles, un **canal de baja presión** sobre el noroeste, occidente, centro y sur del país, interacciona con **inestabilidad en niveles altos de la atmósfera** y con el ingreso de humedad del Océano Pacífico, manteniendo condiciones para lluvias puntuales intensas en zonas de Jalisco, Colima y Michoacán; lluvias muy fuertes en Sinaloa, Nayarit, Guanajuato, Estado de México y Puebla; lluvias fuertes en Chihuahua, Durango, Querétaro, Hidalgo, Ciudad de México, Morelos y Guerrero, así como chubascos en Sonora, Chihuahua, Coahuila, Nuevo León, Tamaulipas, San Luis Potosí, Zacatecas, Aguascalientes y Tlaxcala. Por su parte, un segundo **canal de baja presión** sobre el oriente del territorio nacional, en combinación con el ingreso de humedad de ambos Océanos, ocasionarán lluvias puntuales muy fuertes en zonas de Veracruz; lluvias fuertes en Oaxaca y Chiapas, además de chubascos en Tabasco, Campeche y Quintana Roo. Las lluvias mencionadas, estarán acompañadas de descargas eléctricas, rachas de viento y caída de granizo.

Las lluvias mencionadas podrán estar acompañadas de descargas eléctricas fuertes rachas de viento y posible caída de granizo, además, podrían incrementar los niveles de ríos y arroyos y ocasionar deslaves e inundaciones.

Intervalos de chubascos con lluvias puntuales fuertes (25-50mm):

Estado de México, Ciudad de México, **Morelos**, Colima y Chiapas.

Temperaturas Máximas de 30-35 °C:

Baja California Sur, Sinaloa, Nayarit, Oaxaca, Chiapas, Tabasco, Campeche, Yucatán y Quintana Roo.

Pronóstico en región Mesa Central:

Cielo nublado la mayor parte del día con probabilidad de lluvias en las primeras horas de la mañana en zonas de Querétaro, Hidalgo y Puebla. Por la tarde, condiciones para lluvias puntuales intensas en zonas de Puebla, las cuales podrían incrementar los niveles de ríos y arroyos y ocasionar deslaves e inundaciones en zonas bajas del estado. Además, lluvias muy fuertes en Guanajuato e Hidalgo y **lluvias fuertes en** Querétaro, Tlaxcala y **Morelos**. Las lluvias estarán acompañadas descargas eléctricas y posible caída de granizo. Ambiente fresco por la mañana en la región y frío en sierras de Hidalgo, Tlaxcala y Puebla. Ambiente templado a cálido por la tarde. Viento del este y noreste de 10 a 20 km/h en la región con rachas de 35 km/h.

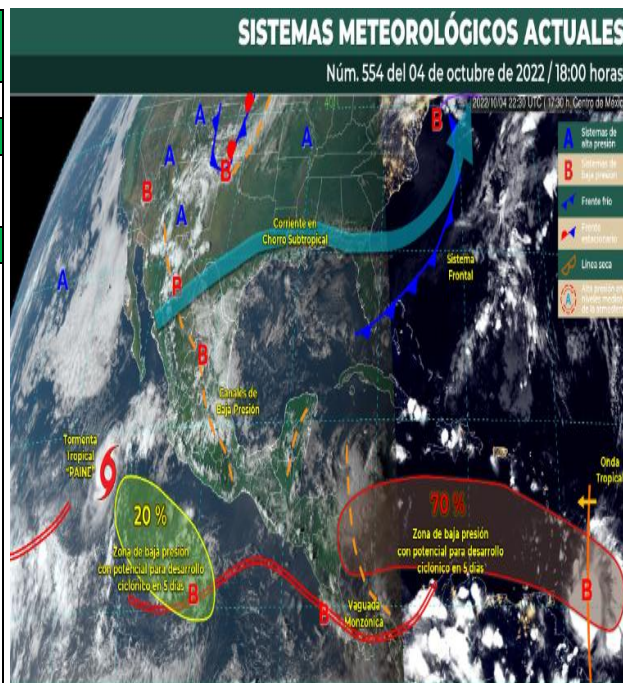

<http://ssm.gob.mx>



Servicios de Salud Morelos



@MorelosSalud

Callejón Borda N°3 Col. Centro C.P. 62000
Teléfono (777) 312 62 31 / 314 33 36 ext. 222

**Calle Gómez Azcárate No. 205, Col. Lomas de la Selva
C.P. 62270, Cuernavaca, Morelos. Tel.: 777 102 25 56**

INFORME DE MONITOREO VOLCÁNICO Y SISMOLÓGICO

Fecha: 04/10/2022

Semana N° 40

Coordinación de Vigilancia Epidemiológica

Fuente: Servicio Sismológico Nacional, UNAM. / Centro nacional de Prevención de Desastres (CENAPRED)-SEGOB, SENEAM-SCT y NOAA.

En las últimas 24 horas, mediante los sistemas de **monitoreo del volcán Popocatepetl**, se detectaron **93 exhalaciones, acompañadas de vapor de agua, gases volcánicos y ligeras cantidades de ceniza**. Adicionalmente, se registraron **28 minutos de tremor**. Durante la mañana y al momento de este reporte **se observa una ligera emisión vapor de agua, gases volcánicos, con dirección norte**.

NIVEL DE ALERTA	SEMAFORO		AMARILLO-FASE 2	RECOMENDACIONES PARA LA FASE AMARILLO FASE 2
	<p>El volcán presenta incremento en su actividad, con explosiones esporádicas:</p> <ul style="list-style-type: none">● Pluma continua de vapor de agua y gas.● Caída de ceniza leves a moderadas en poblaciones cercanas.● Lanzamiento de fragmentos incandescentes y posibilidad de flujos piroclásticos de corto alcance asociado a las explosiones.● Crecimiento y destrucción de domos de lava.● Flujos de lodo o escombros de corto alcance.			<ol style="list-style-type: none">1. Continuar con el radio de seguridad de 12 km, por lo que la permanencia en esa área no está permitida.2. Controlar el tránsito entre Santiago Xalitintla y San Pedro Nexapa, vía Paso de Cortés.3. A las autoridades de Protección Civil, mantener sus procedimientos preventivos, de acuerdo con sus planes operativos.4. A la población se le recomienda eleva la atención a los avisos de las autoridades de su localidad y se exhorta a no acercarse al volcán, y mucho menos al cráter.5. Mantenerse fuera de cañadas ante posibles flujos de lodo, principalmente en temporada de lluvias.

PRONOSTICO DE CAIDA DE CENIZA

En caso de una exhalación de ceniza volcánica, **el pronóstico de trayectoria hacia el este-noreste** (simulando exhalación cada hora en las próximas 6 horas), a su paso por la zona oeste y centro-oeste del estado de Puebla y zona sur del estado de Tlaxcala, para las **primeras 12 horas de pronóstico**, (14:00 a las 02:00 hora local). Posteriormente para las últimas 12 horas de pronóstico (02:00 a las 14:00 hora local del día siguiente), las trayectorias continúan hacia la zona sur, sureste, centro-este y este-noreste del estado de Tlaxcala y zona centro-norte y este-noreste del estado de Puebla.

SIN PRONOSTICO DE CAÍDA DE CENIZA PARA EL ESTADO

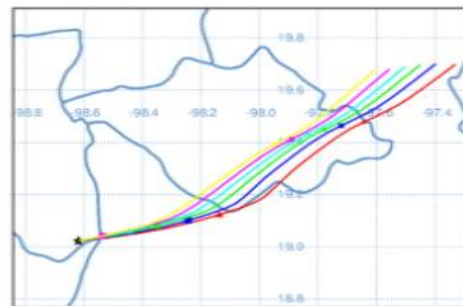

SISMOS	<p>Se registró sismo de magnitud de 4.3 grados Richter, a las 13:54:31 hrs con localización del epicentro a 18 km al sureste de Rio Grande, Oaxaca.</p> <p>NO PERCIBIDO EN EL ESTADO DE MORELOS.</p>	
	<p>REPORTE DE DAÑOS A LA POBLACION</p> <p>PROTECCIÓN CIVIL</p> <p>Sin reporte de daños a la población ni a la infraestructura en salud.</p>	



<http://ssm.gob.mx>



Servicios de Salud Morelos



@MorelosSalud

Callejón Borda N°3 Col. Centro C.P. 62000
Teléfono (777) 312 62 31 / 314 33 36 ext. 222

**Calle Gómez Azcárate No. 205, Col. Lomas de la Selva
C.P. 62270, Cuernavaca, Morelos. Tel.: 777 102 25 56**

INFORME DE MONITOREO DE TEMPERATURAS Y CALIDAD DEL AIRE

Fecha: 04/10/2022

Semana N° 40

Coordinación de Vigilancia Epidemiológica

Fuente: Comisión Estatal de Agua (CEAGUA)



PRONOSTICO DE TEMPERATURAS POR MUNICIPIO

Municipio	Min.	Max.	Municipio	Min.	Max.
Amacuzac	16°	30°	Tepalcingo	16°	30°
Cuautla	15°	27°	Ayala	16°	32°
Jiutepec	15°	28°	Huitzilac	08°	21°
Temixco	15°	30°	Tepoztlán	13°	27°
Tlaltizapán	18°	31°	Zacualpan	13°	24°
Axochiapan	17°	31°	Tlalquitenango	19°	33°
Cuernavaca	13°	27°	Puente de Ixtla	18°	34°
Jojutla	20°	33°			

TEMPERATURAS MÁXIMAS Y MÍNIMAS, ULTIMAS 24 HRS

Mínimas

Huitzilac 08°
21°

Tetela del Volcán 10°
20°

Totolapan 12°
21°

Ocuituco 12°
22°

Máximas

Tlaquiltenango 19°
33°

Jojutla 20°
33°

Axochiapan 17°
31°

Zacatepec 17°
29°



CALIDAD DEL AIRE

ÍNDICE AIRE Y SALUD	NIVEL DE RIESGO ASOCIADO	RECOMENDACIONES	
		GRUPOS SENSIBLES	PARA TODA LA POBLACIÓN
<p>Estación de Monitoreo Cuernavaca Centro, Morelos.</p> <p>34 Bueno Updated on Tuesday 15:00 Temp.: 25°C</p> <p>Current Past 48 hours data</p> <p>PM2.5 AQI 34 PM10 AQI 24</p> <p>Min Max 30 82 21 44</p>	<p>Bajo</p> <p>Se considera que el riesgo es mínimo.</p>	<p>Disfruta las actividades al aire libre.</p>	



<http://ssm.gob.mx>



Servicios de Salud Morelos



@MorelosSalud

Callejón Borda N°3 Col. Centro C.P. 62000
Teléfono (777) 312 62 31 / 314 33 36 ext. 222

**Calle Gómez Azcárate No. 205, Col. Lomas de la Selva
C.P. 62270, Cuernavaca, Morelos. Tel.: 777 102 25 56**

INFORME DE MONITOREO EPIDEMIOLÓGICO

Fecha: 04/10/2022

Semana N° 40

Coordinación de Vigilancia Epidemiológica

Fuente: Jurisdicciones Sanitarias del estado de Morelos.

JURISDICCION SANITARIA I:

👉 SIN EVENTOS EXTRAORDINARIOS.

JURISDICCION SANITARIA II:

👉 SIN EVENTOS EXTRAORDINARIOS.

JURISDICCION SANITARIA III:

👉 SIN EVENTOS EXTRAORDINARIOS.

SISTEMA NOTINMED

○ Caso de Síndrome Coqueluchoide.

- 👉 Folio: **NM00293764-0**
- 👉 Municipio: JONACATEPEC
- 👉 Lugar: TETELILLA
- 👉 Población afectada: 1 femenino de 10 meses de edad
- 👉 Defunciones: 0
- 👉 Fecha de inicio de síntomas: 02/10/2022
- 👉 Primer contacto con servicios de salud: 03/10/2022
- 👉 Inicio de tratamiento: 03/10/2022
- 👉 Fecha programada de toma de muestra: 06/10/2022



<http://ssm.gob.mx>



Servicios de Salud Morelos



@MorelosSalud

Callejón Borda N°3 Col. Centro C.P. 62000
Teléfono (777) 312 62 31 / 314 33 36 ext. 222

**Calle Gómez Azcárate No. 205, Col. Lomas de la Selva
C.P. 62270, Cuernavaca, Morelos. Tel.: 777 102 25 56**